



Rapporto di Prova # 2142

Informazioni fornite dal committente

Nome del Campione: PINK LADY E
 Matrice: Materiale vegetale
 Prodotto: Infiorescenza

Informazioni del laboratorio

Data accettazione e inizio prove: 22/11/2021
 Campionamento: Campione consegnato dal cliente
 ID Campione: 2575/EXT

Analita	Risultato	UM	Tecnica
CBDV	< LOQ	% (W/W)	HPLC UV
CBDA	11,954	% (W/W)	HPLC UV
CBGA	0,387	% (W/W)	HPLC UV
CBG	0,05	% (W/W)	HPLC UV
CBD	0,316	% (W/W)	HPLC UV
THCV	< LOQ	% (W/W)	HPLC UV
CBN	< LOQ	% (W/W)	HPLC UV
d9-THC	0,047	% (W/W)	HPLC UV
CBC	0,03	% (W/W)	HPLC UV
THCA	0,491	% (W/W)	HPLC UV
CBD TOTALE	10,80	% (W/W)	CALCOLO
CBG TOTALE	0,39	% (W/W)	CALCOLO
THC TOTALE	0,48	% (W/W)	CALCOLO
UMIDITA' RESIDUA	16	%	TERMOBILANCIA

% = % (w/w) = (Peso dell'analita/Peso del prodotto)
 NR Non rilevato
 LOD Limite di rilevabilità
 LOQ Limite di quantificazione
 <LOQ Inferiore al limite di quantificazione

METODO DI PROVA:
 HPLC - IST01 REV02 0821

I Cannabinoidi totali sono calcolati usando le formule seguenti così da calcolare la perdita del gruppo carbossilico durante la decarbossilazione
 THC Totale = $THC + (THCA * 0.877)$
 CBD Totale = $CBD + (CBDA * 0.877)$
 CBG Totale = $CBG + (CBGA * 0.877)$

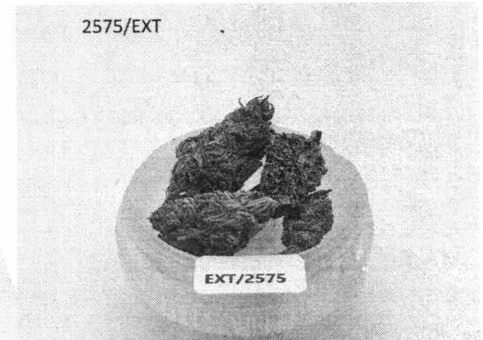

Fine del Rapporto di Prova #2575/EXT

AMBRA S.R.L.
 P.Iva. 01804199627
 strada del Petriccio e Belriguardo 35
 53100 Siena

Data fine prova: 24/11/2021
 Data di emissione: 25/11/2021

I risultati riportati nel Rapporto di Prova, si riferiscono unicamente al campione effettivamente sottoposto a prova, così come ricevuto. Il Laboratorio declina ogni responsabilità sulle modalità di esecuzione del campionamento, del trasporto e della conservazione dei campioni fino alla consegna, se effettuato a cura del committente. Il Laboratorio si assume la responsabilità delle informazioni e dei dati presenti nel rapporto di prova, con l'esclusione di quanto dichiarato dal committente. Questo certificato non può essere riprodotto, se non completo, è ammesso solo dopo autorizzazione scritta del Responsabile del Laboratorio. Copia del presente Rapporto di Prova e dei documenti ad esso collegati vengono conservati per 4 anni. Il laboratorio declina la responsabilità di tutte le informazioni fornite dal cliente che possano influenzare la validità dei risultati.

Rapporto di Prova firmato digitalmente e conforme ai sensi dell'art. 23 DLgs 7 marzo 2005 n°82 CAD e successive modifiche ed integrazioni.

Laboratorio iscritto all'elenco regionale dei laboratori che effettuano analisi nell'ambito delle procedure di autocontrollo delle industrie alimentari (L.Reg. 9 marzo 2006 n.9). Iscrizione nr 082

Ambra srl



INCUBATED IN

P.IVA/C.F. 01504290527
 0577 381421 info@ambra.life
 ambra@pecaruba.it



NFC MEMBER

Sede Legale



PARTNERSHIP WITH

strada del Petriccio e Belriguardo 35
 53100 Siena SI
 www.ambra.life



N° Certificato - Revisione: IT298317 - 1